

УТВЕРЖДАЮ
Директор СОГБУ «Специальный дом-интернат для
престарелых и инвалидов «Мольгино-Городня»

(наименование должности руководителя организации)

Л.В.Германова
(подпись, инициалы)
"01" февраля 2020 г.

АНКЕТА

(информация об объекте социальной инфраструктуры)
к паспорту доступности ОСИ
№ 90

1. Общие сведения об объекте

- 1.1. Наименование (вид) объекта: Главный корпус
1.2. Адрес объекта: 215225, Смоленская область, Новодугинский р-н, д. Мольгино, дом 31.
1.3. Сведения о размещении объекта:
- отдельно стоящее здание 2 этажей, 3627,6 кв. м;
1.4. Год постройки здания: 2015 год, последнего капитального ремонта -
1.5. Дата предстоящих плановых ремонтных работ:
а) текущего не установлена;
б) капитального не установлена;
1.6. Сведения об организации, расположенной на объекте:
1.6.1. Название организации (учреждения): смоленское областное государственное бюджетное учреждение «Специальный дом-интернат для престарелых и инвалидов «Мольгино-Городня».
полное юридическое, наименование - согласно уставу, краткое наименование)
1.6.2. Юридический адрес организации (учреждения): 215225, Смоленская область, Новодугинский р-н, д. Мольгино, дом 31,
1.6.3. Основание для пользования объектом: оперативное управление
(оперативное управление, аренда)
1.6.4. Форма собственности: государственная
(государственная, негосударственная)
1.6.5. Территориальная принадлежность: региональная
(федеральная, региональная, муниципальная)
1.6.6. Вышестоящая организация (наименование): Департамент Смоленской области по социальному развитию.
1.6.7. Адрес вышестоящей организации, другие координаты: 214025, г. Смоленск ул. Багратиона, д.23

2. Характеристика деятельности организации на объекте

- 2.1. Сфера деятельности (здравоохранение, образование, социальная защита, физическая культура и спорт, культура, связь и информация, транспорт, жилой фонд, потребительский рынок и сфера услуг, другое):
Социальная защита
2.2. Виды оказываемых услуг: предоставление социального обслуживания стационарной форме, включая оказание социально-бытовых, социально-медицинских, социально-психологических, социально-трудовых, социально-правовых и услуг в целях повышения коммуникативного потенциала получателей социальных услуг.
2.3. Форма оказания услуг: на объекте, с длительным пребыванием, в т. ч. проживанием
2.4. Категории обслуживаемого населения по возрасту: граждане пожилого возраста (дети, взрослые трудоспособного возраста, пожилые; все возрастные категории)
2.5. Категории обслуживаемых инвалидов: К, С, О, Г.
(инвалиды, передвигающиеся на коляске, инвалиды с нарушениями опорно-двигательного аппарата; нарушениями зрения, нарушениями слуха, нарушениями умственного развития)

- 2.6. Плановая мощность: вместимость 50 койко-мест
(посещаемость (количество обслуживаемых
- 2.7. Участие в исполнении ИПР инвалида, Да
(да, нет)

3. Состояние доступности объекта для инвалидов и других маломобильных групп населения (МГН)

3.1. Путь следования к объекту пассажирским транспортом (описать маршрут движения с использованием пассажирского транспорта): пассажирский транспорт отсутствует, такси и личный транспорт 15 минут от автобусной остановки с. Новодугино до учреждения.

наличие адаптированного пассажирского транспорта к объекту - нет.

3.2. Путь к объекту от ближайшей остановки пассажирского транспорта: -

3.2.1. Расстояние до объекта от остановки транспорта (такси или личного транспорта) - 250 м.

3.2.2. Время движения (пешком) 5 мин.

3.2.3. Наличие выделенного от проезжей части пешеходного пути Да

3.2.4. Перекрестки: нет
(нерегулируемые; регулируемые, со звуковой сигнализацией, таймером; нет)

3.2.5. Информация на пути следования к объекту: визуальная
(акустическая, тактильная, визуальная; нет)

3.2.6. Перепады высоты на пути: есть бордюр 10 см.
(есть, нет (описать))

Их обустройство для инвалидов на коляске: Да
(да, нет)

3.3. Организация доступности объекта для инвалидов (форма обслуживания):

Категория инвалидов (вид нарушения)	Вариант организации доступности объекта (формы обслуживания)
Все категории инвалидов и МГН	А
В том числе инвалиды:	
передвигающиеся на креслах-колясках	А
с нарушениями опорно-двигательного аппарата	А
с нарушениями зрения	А
с нарушениями слуха	А
с нарушениями умственного развития	А

* Указывается один из вариантов: "А", "Б", "ДУ", "ВНД":

А - доступны все структурно-функциональные зоны ОСИ;

Б - в уровне первого этажа организовано место обслуживания инвалидов;

ДУ - доступен условно, то есть организовано дистанционное обслуживание, помощь персонала и т.д.;

ВНД - временно недоступен.

4. Управленческое решение (предложения по адаптации основных структурных элементов объекта)

N п/п	Основные структурно-функциональные зоны объекта	Рекомендации по адаптации объекта (вид работы)*
1.	Территория, прилегающая к зданию (участок)	Не нуждается
2.	Вход (входы) в здание	Не нуждается
3.	Путь (пути) движения внутри здания (в т.ч. пути эвакуации)	Не нуждается
4.	Зона целевого назначения здания (целевого посещения объекта)	Не нуждается
5.	Санитарно-гигиенические помещения	Не нуждается
6.	Система информации на объекте (на всех зонах)	Не нуждается
7.	Пути движения к объекту (от остановки транспорта)	Не нуждается
8.	Все зоны и участки	Не нуждается

*указывается один из вариантов (видов работ): не нуждается; ремонт (текущий, капитальный); индивидуальное решение с ТСП; технические решения невозможны - организация альтернативной формы обслуживания.

Размещение информации на карте доступности согласовано:

Директор Германова Любовь Владимировна тел. 89203227905.

(подпись, Ф.И.О., должность; координаты для связи уполномоченного представителя ОСИ)

УТВЕРЖДАЮ
Директор СОГБУ «Специальный дом-интернат для
престарелых и инвалидов «Мольгино-Городня»
(наименование должности руководителя

организации)
Л.В.Германова
(подпись, инициалы)
"01" февраля 2020 г.

АКТ ОБСЛЕДОВАНИЯ б/н
объекта социальной инфраструктуры
к паспорту доступности ОСИ
N 90

Департамент Смоленской области
по социальному развитию
(наименование органа исполнительной власти)

"01" февраля 2020 г.

1. Общие сведения об объекте

- 1.1. Наименование (вид) объекта: Главный корпус
1.2. Адрес объекта: 215225, Смоленская область Новодугинский р-н, д. Мольгино, д.31
1.3. Сведения о размещении объекта:
- отдельно стоящее здание 2 этажей, 3627,6 кв. м;
- часть здания _____ этажей (или на _____ этаже) _____ кв. м.
1.4. Год постройки здания 2015, последнего капитального ремонта _____.
1.5. Дата предстоящих плановых ремонтных работ: текущего не установлена, капитального не установлена.
1.6. смоленское областное государственное бюджетное учреждение «Специальный дом-интернат для престарелых и инвалидов «Мольгино-Городня».
(полное юридическое наименование)
1.7. Юридический адрес организации (учреждения) 215225, Смоленская область Новодугинский р-н, д. Мольгино, д.31

2. Характеристика деятельности организации на объекте

Дополнительная информация: _____.

3. Состояние доступности объекта

3.1. Путь следования к объекту пассажирским транспортом: пассажирский транспорт отсутствует, такси и личный транспорт 15 минут от автобусной остановки с. Новодугино до СОГБУ «Специальный дом-интернат для престарелых и инвалидов «Мольгино-Городня»

наличие адаптированного пассажирского транспорта к объекту - нет.

3.2. Путь к объекту от ближайшей остановки пассажирского транспорта:

3.2.1. Расстояние до объекта от остановки транспорта (такси или личного транспорта) - 250 м.

3.2.2. Время движения (пешком) 5 мин.

3.2.3. Наличие выделенного от проезжей части пешеходного пути Да

3.2.4. Перекрестки: нет

(нерегулируемые; регулируемые, со звуковой сигнализацией, таймером; нет)

3.2.5. Информация на пути следования к объекту: визуальная
(акустическая, тактильная, визуальная; нет)

3.2.6. Перепады высоты на пути: есть бордюр 10 см.
(есть, нет (описать))

Их обустройство для инвалидов на коляске: Да
(да, нет)

3.3. Организация доступности объекта для инвалидов (форма обслуживания):

Категория инвалидов (вид нарушения)	Вариант организации доступности объекта (формы обслуживания)
Все категории инвалидов и МГН	А
В том числе инвалиды:	
передвигающиеся на креслах-колясках	А
с нарушениями опорно-двигательного аппарата	А
с нарушениями зрения	А
с нарушениями слуха	А
с нарушениями умственного развития	А

* Указывается один из вариантов: "А", "Б", "ДУ", "ВНД":

А - доступны все структурно-функциональные зоны ОСИ;

Б - в уровне первого этажа организовано место обслуживания инвалидов;

ДУ - доступен условно, то есть организовано дистанционное обслуживание, помощь персонала и т.д.;

ВНД - временно недоступен.

3.4. Состояние доступности основных структурно-функциональных зон:

№ п/п	Основные структурно-функциональные зоны	Состояние доступности, в том числе для основных категорий инвалидов
1.	Территория, прилегающая к зданию (участок)	ДП-В
2.	Вход (входы) в здание	ДП-В
3.	Путь (пути) движения внутри здания (в т.ч. пути эвакуации)	ДП-В
4.	Зона целевого назначения здания (целевого посещения объекта)	ДП-В
5.	Санитарно-гигиенические помещения	ДП-В
6.	Система информации на объекте (на всех зонах)	ДП-В
7.	Пути движения к объекту (от остановки транспорта)	ДП-В

* Указывается: ДП-В - доступно полностью всем; ДП-И (К, О, С, Г, У) - доступно полностью избирательно (указать категории инвалидов); ДЧ-В - доступно частично всем; ДЧ-И (К, О, С, Г, У) - доступно частично избирательно (указать категории инвалидов); ДУ - доступно условно, ВНД - временно недоступно.

3.5. Итоговое заключение о состоянии доступности ОСИ: ДП-И доступно полностью избирательно (К.С)

4. Управленческое решение (проект)

4.1. Рекомендации по адаптации основных структурных элементов объекта:

N п/п	Основные структурно-функциональные зоны объекта	Рекомендации по адаптации объекта (вид работы)
1.	Территория, прилегающая к зданию (участок)	Не нуждается
2.	Вход (входы) в здание	Не нуждается
3.	Путь (пути) движения внутри здания (в т.ч. пути эвакуации)	Не нуждается
4.	Зона целевого назначения здания (целевого посещения объекта)	Не нуждается
5.	Санитарно-гигиенические помещения	Не нуждается
6.	Система информации на объекте (на всех зонах)	Не нуждается
7.	Пути движения к объекту (от остановки транспорта)	Не нуждается
8.	Все зоны и участки	Не нуждается

• Указывается один из вариантов (видов работ): не нуждается; ремонт (текущий, капитальный); индивидуальное решение с ТСР; технические решения невозможны - организация альтернативной формы обслуживания.

4.2. Период проведения работ _____ - _____ в рамках исполнения плана _____.

4.3. Ожидаемый результат (по состоянию доступности) после выполнения работ по адаптации: _____.

Оценка результата исполнения программы, плана (по состоянию доступности) _____.

4.4. Для принятия решения требуется, не требуется (нужное подчеркнуть):

4.4.1. Согласование работ с надзорными органами (в сфере проектирования и строительства, архитектуры, охраны памятников, другое - указать): _____.

4.4.2. Техническая экспертиза; разработка проектно-сметной документации.

4.4.3. Согласование с вышестоящей организацией (собственником объекта).

4.4.4. Согласование с общественными организациями инвалидов _____.

Имеется заключение уполномоченной организации о состоянии доступности объекта (наименование документа и выдавшей его организации, дата), прилагается _____.

4.7. Информация может быть размещена (обновлена) на карте доступности: информация обновлена на «Карте доступности объектов» интернет-портала Министерства труда и социальной защиты Российской Федерации «Жить вместе».

(наименование сайта, портала)

5. Особые отметки

Приложения:

1. Результаты обследования:

1) территории, прилегающей к объекту, на - л.;

2) входа (входов) в здание, на - л.;

3) путей движения в здании, на - л.;

4) зоны целевого назначения объекта, на - л.;

5) санитарно-гигиенических помещений, на - л.;

6) системы информации (и связи) на объекте, на - л.

2. Результаты фотофиксации на объекте Главный корпус, на 14 л.

3. поэтажные планы, паспорт БТИ _____ нет _____, на _____ л.

4. Другое (в том числе дополнительная информация о путях движения к объекту): нет.

Председатель
комиссии

Директор СОГБУ «Специальный дом-
интернат для престарелых и инвалидов
«Мольгино-Городня» Германова Л.В.
(должность, Ф.И.О.)

(подпись)

Члены рабочей группы:

Заместитель директора Ильина Т.В.
(должность, Ф.И.О.)
Техник Зюкин С.В.
(должность, Ф.И.О.)

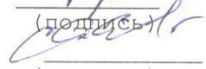
(подпись)

(подпись)

В том числе:

представители общественных организаций инвалидов:

Председатель районного отдела
«Всероссийское общество ветеранов» Борщев А.Д.
(должность, Ф.И.О.)

(подпись)

Результаты фотофиксации на объекте:

1. Территории, прилегающей к зданию (участка)



фото 1. «Вход на территорию учреждения»



фото 2. «Пути движения на территории учреждения»



фото 3. «Пути движения на территории учреждения»

2. Вход в здание учреждения.



Фото 4. «Лестница с пандусом на входе в здания»

2. Входа (входов) в здание



фото 5. «Центральный вход с пандусом и площадкой перед входной дверью»



фото 7.» Входная дверь «запасного входа»



фото 8. «Тамбур»

3. Пути (путей) движения внутри Здания (в т.ч. путей эвакуации)



фото 9. «Лестница внутри здания»



фото 10. «Лестница внутри здания»



фото 11. «Подъемник»

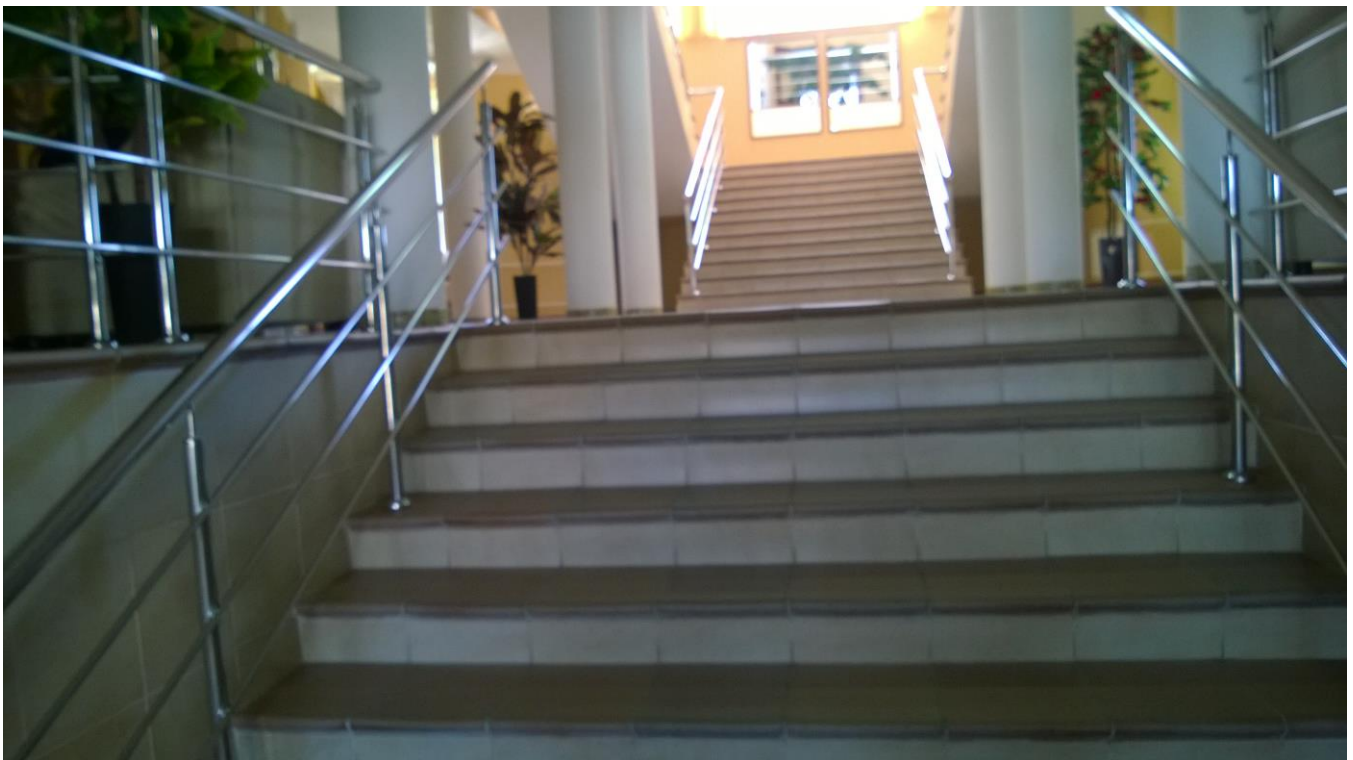

фото 12. «Лифт пассажирский»



фото 13. «Коридор»

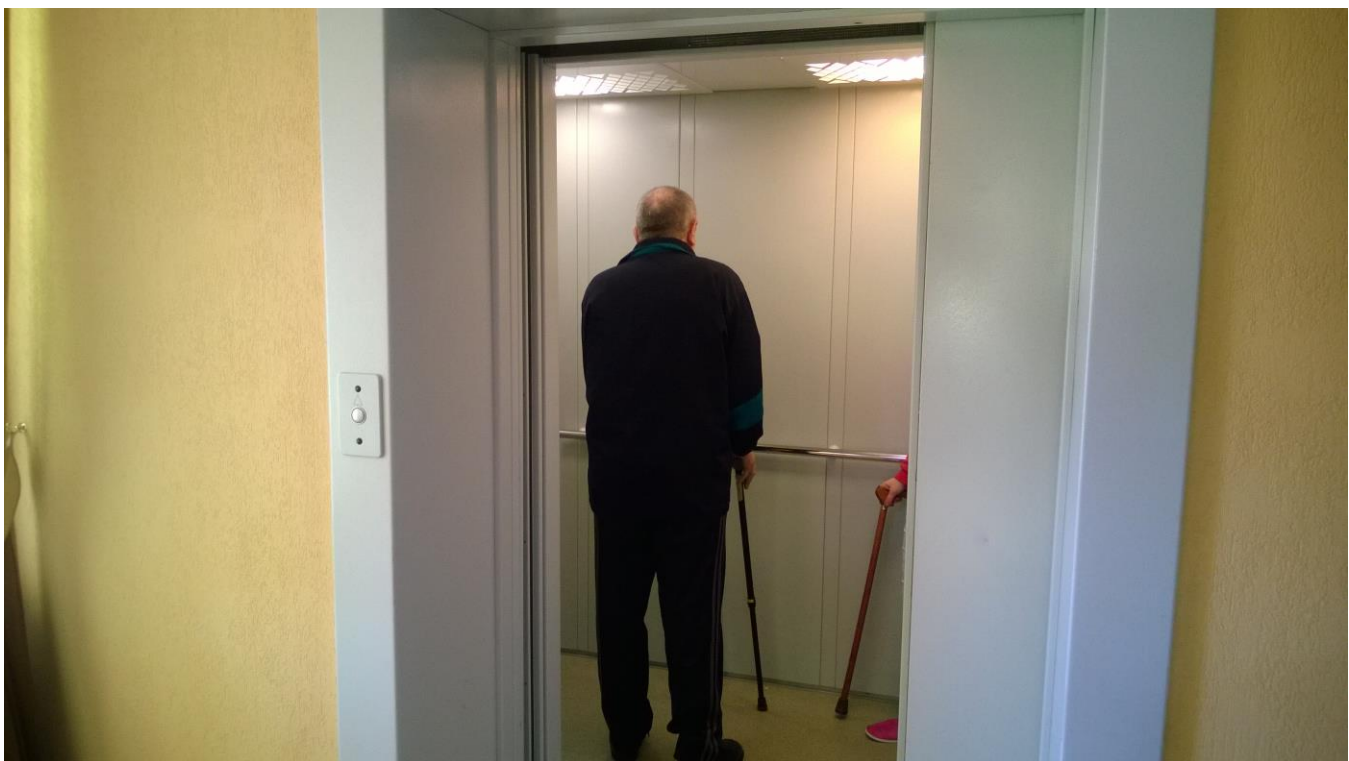

фото 14.15 «Зона ожидания»



фото 16. «Пути эвакуации»



фото 17. «Пути эвакуации»



фото 18. «Пути эвакуации»

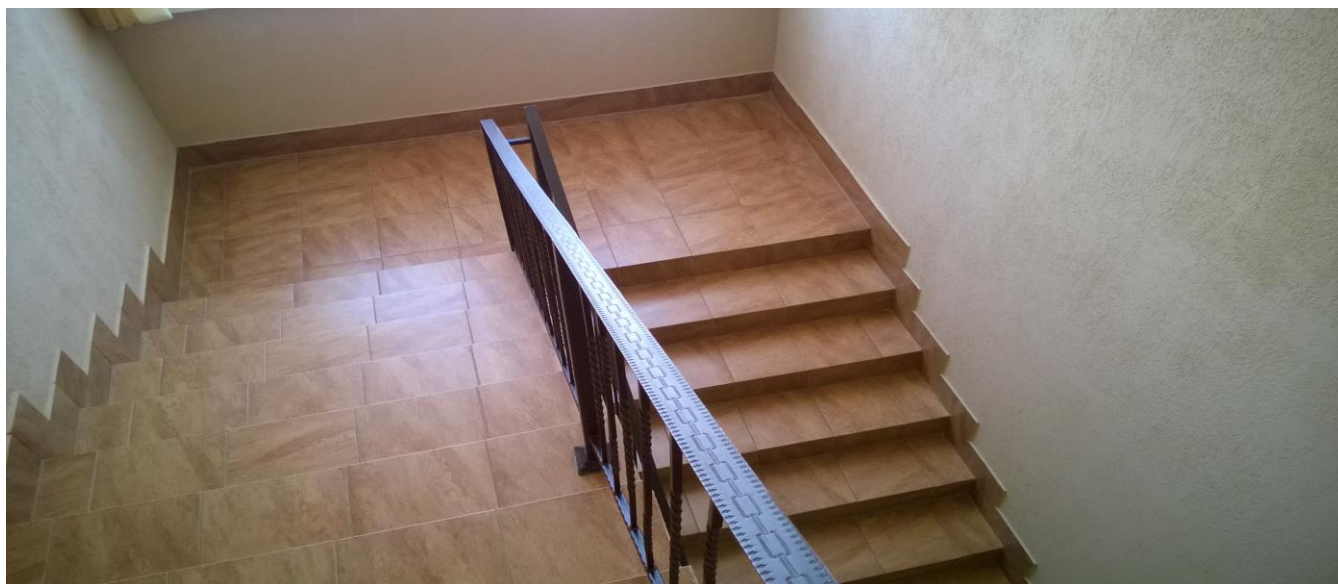

фото 19. «Дверь»



фото 20. «Пассажирский лифт»

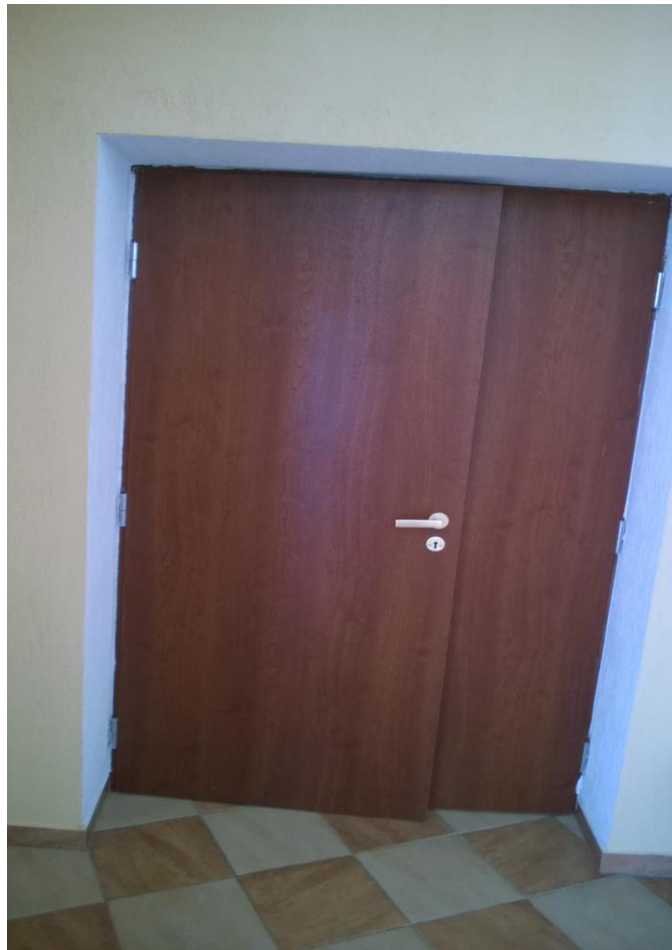

фото 21. «Балкон»

4. Зоны целевого назначения (целевого посещения объекта)

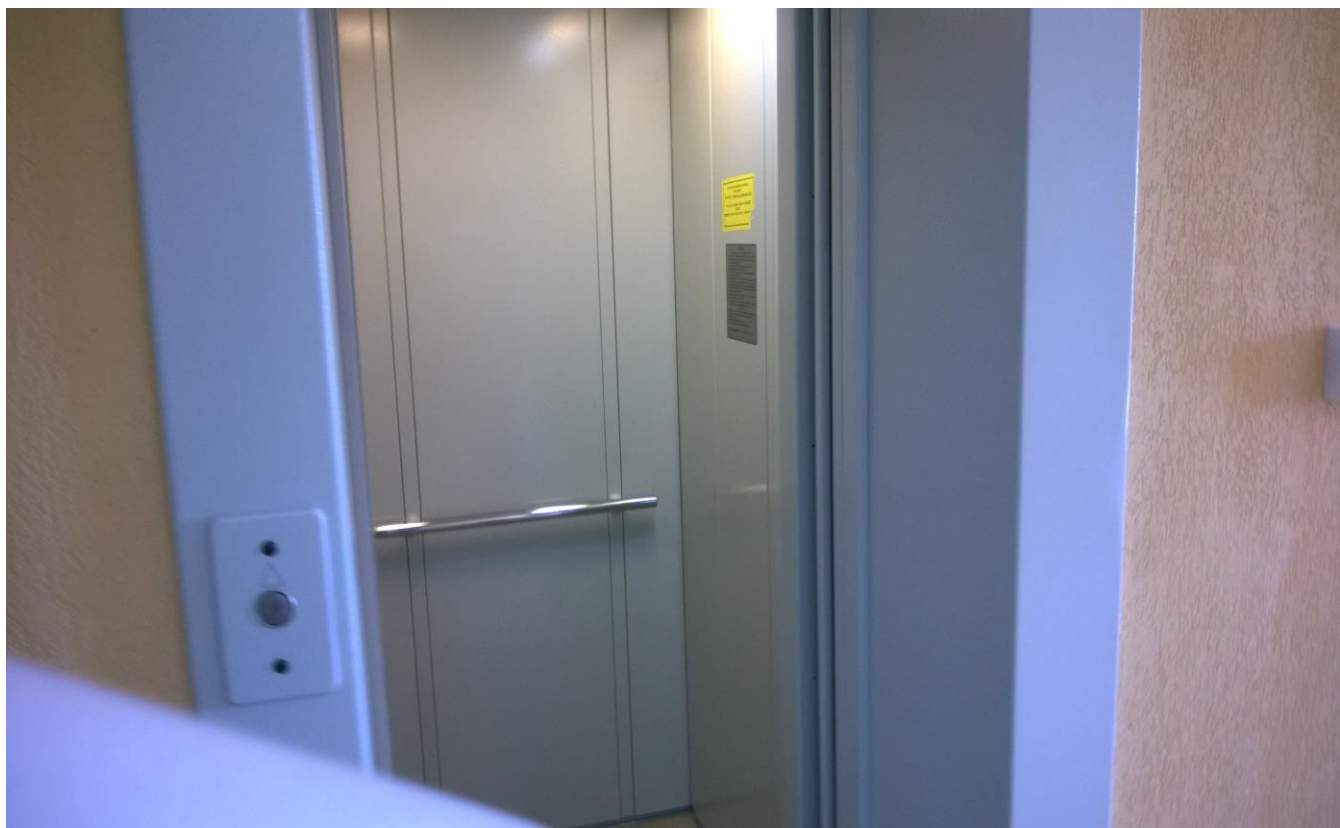

фото 22. «Зальная форма (библиотека, актовый зал) учреждения.



фото 23. «Зальная форма (Столовая) учреждения».



фото 24. «Зальная форма (Вход в столовую) учреждения».



фото 25. «Зальная форма (зона ожидания) учреждения».



фото 26. «Зальная форма (комната отдыха) учреждения».

5. Санитарно-гигиенические помещения



фото 27. «Вход в туалет в комнатах для инвалидов»



фото.28. Санитарная комната»

6. Система информации на объекте. (на всех зонах)

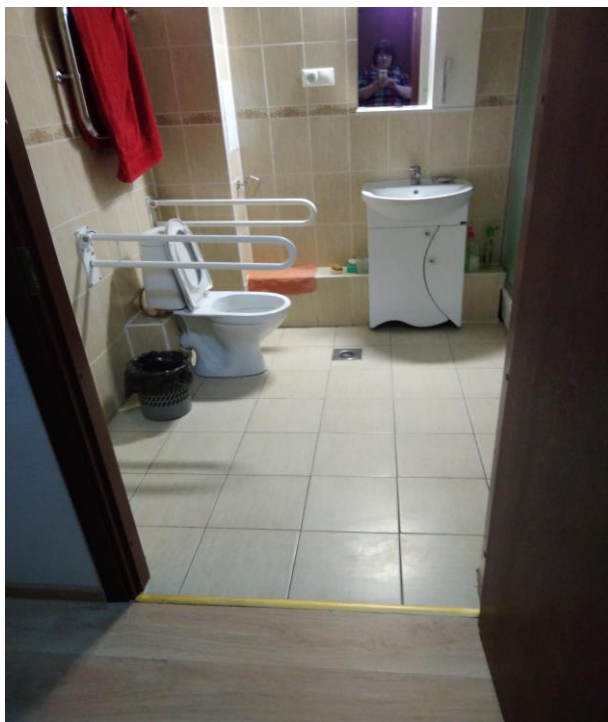

фото 29.30 «Визуальные средства» (План эвакуации 2 этажа учреждения»



фото 31.32 «Визуальные средства» (План эвакуации 1 этажа учреждения)



фото 33.34 «Визуальные средства» (таблички путей эвакуации эвакуации)

УТВЕРЖДАЮ

Директор СОГБУ «Специальный дом-интернат для престарелых и инвалидов «Мольгино-Городня»
(наименование должности руководителя)

 организации)
Германова Л.В.
(подпись, инициалы)
"01" февраля 2020 г.

ПАСПОРТ ДОСТУПНОСТИ
объекта социальной инфраструктуры (ОСИ)
N 90

1. Общие сведения

- 1.1. Наименование (вид) объекта: Главный корпус
1.2. Адрес объекта: 215225, Смоленская область, Новодугинский р-н, д. Мольгино, дом 31,
1.3. Сведения о размещении объекта:
- отдельно стоящее здание 2 этажей, 3627,6 кв. м;
- часть здания - этажей (или на - этаже) кв. м;
- наличие прилегающего земельного участка (да, нет) кв. м.
1.4. Год постройки здания: 2015 год, последнего капитального ремонта - .
1.5. Дата предстоящих плановых ремонтных работ:

- а) текущего не установлена ;
б) капитального не установлена;

1.6. Сведения об организации, расположенной на объекте:

1.6.1. Название организации (учреждения): смоленское областное государственное бюджетное учреждение «Специальный дом-интернат для престарелых и инвалидов «Мольгино-Городня»

* (полное юридическое наименование)

СОГБУ «Специальный дом-интернат для престарелых и инвалидов «Мольгино-Городня»
наименование - согласно уставу, краткое наименование)

1.6.2. Юридический адрес организации (учреждения): 215225, Смоленская область, Новодугинский р-н, д. Мольгино, дом 31,
наименование - согласно уставу, краткое наименование)

1.6.3. Основание для пользования объектом: оперативное управление
(оперативное управление, аренда)

1.6.4. Форма собственности: Государственная
(государственная, негосударственная)

1.6.5. Территориальная принадлежность: региональная
(федеральная, региональная, муниципальная)

1.6.6. Вышестоящая организация (наименование): Департамент Смоленской области по социальному развитию.

1.6.7. Адрес вышестоящей организации, другие координаты: 214025, г. Смоленск ул. Вагратиона, д.23

2. Характеристика деятельности организации
(по обслуживанию населения)

2.1. Сфера деятельности (здравоохранение, образование, социальная защита, физическая культура и спорт, культура, связь и информация, транспорт, жилой фонд, потребительский рынок и сфера услуг, другое):
Социальная защита

2.2. Виды оказываемых услуг: предоставление социального обслуживания в стационарной форме, включая оказание социально-бытовых, социально-медицинских, социально-психологических, социально-трудовых, социально-правовых и услуг в целях повышения коммуникативного потенциала получателей социальных услуг.

2.3. Форма оказания услуг: на объекте, с длительным пребыванием, в т. ч. проживанием

2.4. Категории обслуживаемого населения по возрасту: граждане пожилого возраста (дети, взрослые трудоспособного возраста, пожилые; все возрастные категории)

2.5. Категории обслуживаемых инвалидов: инвалиды передвигающиеся на колясках,

инвалиды с нарушениями опорно-двигательного аппарата, инвалиды с нарушениями слуха и инвалиды зрения.

2.6. Плановая мощность: вместимость 50 койко-мест
(посещаемость (количество обслуживаемых

2.7. Участие в исполнении ИПР инвалида, Да
(да, нет)

3. Состояние доступности ОСИ

3.1. Путь следования к объекту пассажирским транспортом (описать маршрут движения с использованием пассажирского транспорта): пассажирский транспорт отсутствует, такси и личный транспорт 15 минут от автобусной остановки с. Новодудино до учреждения.

наличие адаптированного пассажирского транспорта к объекту - нет.

3.2. Путь к объекту от ближайшей остановки пассажирского транспорта:

3.2.1. Расстояние до объекта от остановки транспорта (такси или личного транспорта) -250 м.

3.2.2. Время движения (пешком) 5 мин.

3.2.3. Наличие выделенного от проезжей части пешеходного пути Да.

3.2.4. Перекрестки: нет
(нерегулируемые; регулируемые, со звуковой сигнализацией, таймером; нет)

3.2.5. Информация на пути следования к объекту: визуальная
(акустическая, тактильная, визуальная; нет)

3.2.6. Перепады высоты на пути: есть бордюр 10 см.
(есть, нет (описать))

Их обустройство для инвалидов на коляске: Да.

(да, нет)

3.3. Организация доступности объекта для инвалидов (форма обслуживания):

Категория инвалидов* (вид нарушения)	Вариант организации доступности объекта (формы обслуживания) *
Все категории инвалидов и МГН	А
В том числе инвалиды:	
передвигающиеся на креслах-колясках	А
с нарушениями опорно-двигательного аппарата	А
с нарушениями зрения	А
с нарушениями слуха	А
с нарушениями умственного развития	А

* Указывается один из вариантов: "А", "Б", "ДУ", "ВНД":

А - доступны все структурно-функциональные зоны ОСИ;

Б - в уровне первого этажа организовано место обслуживания инвалидов;

ДУ - доступен условно, то есть организовано дистанционное обслуживание, помощь персонала и т.д.;

ВНД - временно недоступен.

3.4. Состояние доступности основных структурно-функциональных зон:

№ п/п	Основные структурно-функциональные зоны	Состояние доступности, в том числе для основных категорий инвалидов**
1.	Территория, прилегающая к зданию (участок)	ДП-В
2.	Вход (входы) в здание	ДП-В
3.	Путь (пути) движения внутри здания (в т.ч. пути эвакуации)	ДП-В
4.	Зона целевого назначения здания (целевого посещения объекта)	ДП-В
5.	Санитарно-гигиенические помещения	ДП-В
6.	Система информации и связи (на всех зонах)	ДП-В
7.	Пути движения к объекту (от остановки транспорта)	ДП-В

** Указывается: ДП-В - доступно полностью всем; ДП-И (К, О, С, Г, У) - доступно полностью избирательно (указать категории инвалидов); ДЧ-В - доступно частично всем; ДЧ-И (К, О, С, Г, У) - доступно частично избирательно (указать категории инвалидов); ДУ - доступно условно, ВВД - временно недоступно.

3.5. Итоговое заключение о состоянии доступности ОСИ: ДП-В

4. Управленческое решение

4.1. Рекомендации по адаптации основных структурных элементов объекта:

№ п/п	Основные структурно-функциональные зоны объекта	Рекомендации по адаптации объекта (вид работы)*
1.	Территория, прилегающая к зданию (участок)	Не нуждается
2.	Вход (входы) в здание	Не нуждается
3.	Путь (пути) движения внутри здания (в т.ч. пути эвакуации)	Не нуждается
4.	Зона целевого назначения здания (целевого посещения объекта)	Не нуждается
5.	Санитарно-гигиенические помещения	Не нуждается
6.	Система информации на объекте (на всех зонах)	Не нуждается
7.	Пути движения к объекту (от остановки транспорта)	Не нуждается
8.	Все зоны и участки	Ремонт текущий

* Указывается один из вариантов (видов работ): не нуждается; ремонт (текущий, капитальный); индивидуальное решение с ТСР; технические решения невозможны - организация альтернативной формы обслуживания.

4.2. Период проведения работ _____ в рамках исполнения _____ (указывается наименование документа: программы, плана)

4.3. Ожидаемый результат (по состоянию доступности) после выполнения

работ по адаптации: _____
Оценка результата исполнения программы, плана (по состоянию доступности): _____

4.4. Для принятия решения требуется, не требуется_ (нужное подчеркнуть)
согласование _____

Имеется заключение уполномоченной организации о состоянии доступности объекта (наименование документа и выдавшей его организации, дата), прилагается -нет.

4.5. Информация размещена (обновлена) : на «Карте доступности объектов» интернет-портала Министерства труда и социальной защиты Российской Федерации «Жить вместе».

(дата, наименование сайта, портала)

5. Особые отметки

Паспорт сформирован на основании:

1. Анкеты (информации об объекте) от "01" февраля 2020 г.
2. Акта обследования объекта: N акта 90 от "01" февраля 2020 г.